

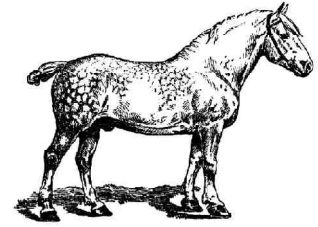

SOCIÉTÉ D'AGRICULTURE DE MISSISQUOI
MISSISQUOI AGRICULTURAL SOCIETY
 16 Philippe-Côté, Bedford, Québec, J0J 1A0
 Tél. : 450 248-2817. Fax : 450 248-7595
 Courriel / E-mail : expobedford@hotmail.com



1

Date limite des inscriptions : 15 juillet 2011 (chevaux)

Limit date for registration: July 15th 2011 (horses)

Personne-Contact/Contact-person : _____

Nom de la ferme/Farm name : _____

Adresse/Address : _____

Ville/Town : _____

Code postal/Postal code : _____

Comté/County : _____

Téléphone/Telephone : _____

Télécopieur/Fax : _____

Courriel/E-mail : _____

Nous désirons recevoir dorénavant tous les documents d'inscription par courriel. / We would like to receive all the registration documents by e-mail in the future.

Frais d'inscription - Nombre de têtes - chevaux légers/ Entry fee - Head quantity - light horses :	_____ x 45.57\$ ★ =	
Frais d'inscription - Nombre d'ensemble de 4 têtes - chevaux lourds/ Entry fee - Set of a quantity of 4 head - draft horses :	_____ x 136.71\$ ★ =	
Journée ouverte/In and Out Day	_____ x 17.09\$ ★ =	
Camping avec services/Camping with services :	_____ x 68.36\$ ★ =	
Camping sans services/Camping without services :	_____ x 45.57\$ ★ =	
Carte de membre/Membership card :	# _____ ou/or 1 x 10.00\$ =	
Passes additionnelles/Additional passes :	_____ x 10.00\$ ★ =	
Passe-ami/"Friends of the Fair" pass :	_____ x 32.00\$ ★ =	
Frais de modification - nombre de classes/Modification fee - class quantity :	_____ x 5.00\$ =	
Frais de retard (après le 15 juillet)/Late fee (after July 15 th)	_____ 25.00\$ =	
★ = Taxes déjà calculées dans ce montant/Taxes already calculated in this amount		TOTAL

Nombre de stalls requis/Number of stalls required: _____

Paiement/Payment : Comptant/Cash, Chèque ou/or Visa

(Nous n'acceptons pas Mastercard/We don't accept Mastercard)

Carte Visa/Visa card # : _____ Expiration : _____ / _____

J'accepte que la SAM débite sur ma carte Visa le montant ci-haut. / Visa : I accept that the Society debits the amount above on my card.

Photos pour badges : ci-joints, par courriel ou utiliser les photos de l'année dernière

Pictures for badges: enclosed, by e-mail or use last year' pictures

 Signature : _____