

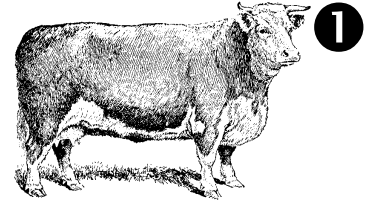

**SOCIÉTÉ D'AGRICULTURE DE MISSISQUOI**  
**MISSISQUOI AGRICULTURAL SOCIETY**  
 16 Philippe-Côté, Bedford, Québec, J0J 1A0  
 Tél. : 450 248-2817. Fax : 450 248-7595  
 Courriel / E-mail : [expobedford@hotmail.com](mailto:expobedford@hotmail.com)



Date limite des inscriptions : 15 juillet 2011 (bovins de boucherie)

Limit date for registration: July 15<sup>th</sup> 2011 (beef cattle)

Personne-Contact/Contact-person : \_\_\_\_\_

Nom de la ferme/Farm name : \_\_\_\_\_

Adresse/Address : \_\_\_\_\_

Ville/Town : \_\_\_\_\_

Code postal/Postal code : \_\_\_\_\_

Comté/County : \_\_\_\_\_

Téléphone/Telephone : \_\_\_\_\_

Télécopieur/Fax : \_\_\_\_\_

Courriel/E-mail : \_\_\_\_\_

# ATQ Site de provenance (de la ferme)/ATQ origin site # (of the farm) : \_\_\_\_\_

Nous désirons recevoir dorénavant tous les documents d'inscription par courriel./We would like to receive all the registration documents by e-mail in the future.

Frais d'inscription - Nombre de têtes/Entry fee - Head quantity :	_____	x 17.09\$★ =	_____
Frais de nettoyage - Nombre de têtes/Cleaning fee - Head quantity :	_____	x 5.70\$★ =	_____
Camping avec services/Camping with services :	_____	x 68.36\$★ =	_____
Camping sans services/Camping without services :	_____	x 45.57\$★ =	_____
Dépôt - Nombre de têtes/Deposit - Head quantity :	_____	x 5.00\$ =	_____
Carte de membre/Membership card :	# _____	ou/or 1 x 10.00\$ =	_____
Passes additionnelles/Additional passes :	_____	x 10.00\$★ =	_____
Passe-ami/"Friends of the Fair" pass :	_____	x 32.00\$★ =	_____
Frais de retard (après le 15 juillet)/Late fee (after July 15 <sup>th</sup> )	_____	25.00\$ =	_____
			<b>TOTAL</b>

★ = Taxes déjà calculées dans ce montant/Taxes already calculated in this amount

Paiement/Payment :  Comptant/Cash,  Chèque ou/or  Visa

(Nous n'acceptons pas Mastercard/We don't accept Mastercard)

# Carte Visa/Visa card # : \_\_\_\_\_ Expiration : \_\_\_\_\_ / \_\_\_\_\_

J'accepte que la SAM débite sur ma carte Visa le montant ci-haut. / Visa : I accept that the Society debits the amount above on my card.

Photos pour badges :  ci-joints,  par courriel ou  utiliser les photos de l'année dernière

Pictures for badges:  enclosed,  by e-mail or  use last year' pictures

 Signature : \_\_\_\_\_